

Patchwork

mit

Eli Thomae

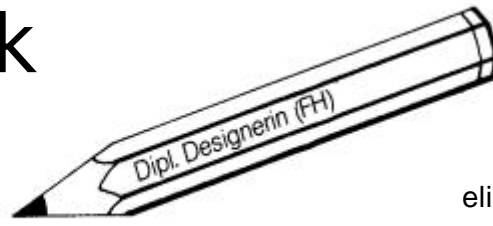

Eli Thomae
An der Halde 4
87656 Germaringen

Tel: 08344 1219
Fax: 08344 8368
eli@thomae-germaringen.de

Im Oktober 2017

Liebe Patchfreundinnen,

hier folgt die Neuauflage der Sammelinformation (WS 2017/18) über meine Kurse und die Termine der Quiltgruppen. Alle Kurse finden in meinem Textilstudio statt.

Anmeldung und Information bei:

VHS Kaufbeuren
Spitaltor 5
87600 Kaufbeuren,
Fon: 08341 99 96 90 - Fax: 08341 99 96 929
E-Mail: vhs.kaufbeuren@allgaeu.org

Übernachtungen im Haus möglich (Ü+F 20,00 € pro Nacht)

Patchwork mit Streifen		1 Wochenende (8,6 DStd)
Aus einheitlichen Streifen (6,5 bzw. 4 cm) wollen wir wieder eine Restedecke nähen. Teilweise wird mit einem einheitlichen Stoff ergänzt. Natürlich können auch kleiner Decken oder Wandbehänge genäht werden.		
<u>Ort:</u>	Studio Eli Thomae	
<u>Gebühr:</u>€	
<u>Termine:</u>	Fr.	22.09. 19:30-22:30,
	Sa.	23.09. 09:00-17:00,
	So.	24.09. 09:00-12:00
<u>Mitzubringen:</u>	Patchworkzubehör, Nähmaschine, Materialliste wird zeitnah versand.	

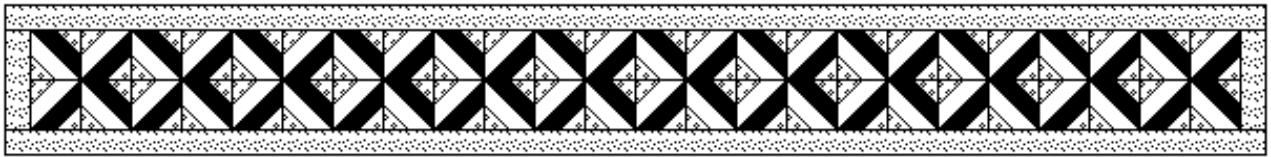

Weihnachtliches Nähen: Tannenbäume	1 Wochenende (8,6 DStd)
<p>Ich möchte ihnen viele verschiedene Möglichkeiten für weihnachtliche Wandbehänge zeigen. Zusätzlich können sie noch 2 Dekokränze gestalten.</p> <p>Ort: Studio Eli Thomae</p> <p>Gebühr:€</p> <p>Termine: Fr. 17.11. 19:30-22:30, Sa. 18.11. 09:00-17:00, So. 19.11. 09:00-12:00</p> <p>Mitzubringen: Patchworkzubehör, Nähmaschine, Materialliste wird zeitnah versand.</p>	

Traditionelle Blöcke in runder Anordnung	1 Wochenende (8,6 DStd)
<p>Üblicherweise werden Patchworkblöcke in „Reih und Glied“ angeordnet. In diesem Kurs werden die Blöcke zu Kreisen zusammengestellt. Da gelingt durch geschicktes Ineinanderschieben oder durch das Einfügen von 60°-Dreiecken.</p> <p>Ort: Studio Eli Thomae</p> <p>Gebühr:€</p> <p>Termine: Fr. 19.01.18. 19:30-22:30, Sa. 20.01.18. 09:00-17:00, So. 21.01.18. 09:00-12:00</p> <p>Mitzubringen: Patchworkzubehör, Nähmaschine, Materialliste wird zeitnah versand.</p>	

D 055	Quiltgruppe Elgimomo	(2,5 Std)
<p>Die Quiltgruppe trifft sich zu Gemeinschaftsprojekten und zum Ideenaustausch. Eine Anmeldung ist nicht nötig.</p> <p>Ort: Studio Eli Thomae</p> <p>Gebühr: 4,00 € sind pro Abend direkt an die Leiterin zu zahlen.</p> <p>Termine: 6 Abende, Mo 19:30 -22:00 Uhr 18.09./ 02.10./ 06.11./ 04.12./ 15.01.2018/ 05.02.</p>		
D 056	Quiltgruppe Jörgi-QuiG	(2,5 Std)
<p>Die Quiltgruppe trifft sich zu Gemeinschaftsprojekten und zum Ideenaustausch. Eine Anmeldung ist nicht nötig.</p> <p>Ort: Studio Eli Thomae</p> <p>Gebühr: 4,00 € sind pro Abend direkt an die Leiterin zu zahlen.</p> <p>Termine: 6 Abende, Fr 19:30 -22:00 Uhr 29.09./ 27.10./ 24.11./ 15.12./ 12.01.2018/ 23.02.</p>		